

1	G.S. 1 Suprafata: 1.50mp Volum: 4.85 mc Pardoseala: ciment sclivisit	2	G.S. 2 Suprafata: 1.75mp Volum: 5.00 mc Pardoseala: ciment sclivisit	3	HOL Suprafata: 20.55mp Volum: 66.75 mc Pardoseala: ciment sclivisit
4	DESEURI MEDICALE Suprafata: 2.45mp Volum: 8.00 mc Pardoseala: ciment sclivisit	5	G.S. 3 Suprafata: 2.10mp Volum: 6.80 mc Pardoseala: ciment sclivisit		Corp C1 SC=282.00mp SU=211.05mp SD=282.00mp
					Corp C2 SC=18.00mp SU=15.00mp SD=18.00mp

Verificator / Expert	Nume	Semnatura	Cerinta	Referat / Expertiza Nr. / Data
Ing. Zetca Romul Jordan				041/23
GASTUDIO S.R.L.				
Den. Lucrarilor: REABILITARE DISPENSAR MEDICAL UMAN				
COMUNA SĂLIȘTEA				
Den. Plansei: PLAN - EXISTENT - PARTER				
Beneficiar: PRIMĂRIA COMUNEI SĂLIȘTEA				
Sef proiect: arh. Alin Gherman				
Proiectat: arh. Alin Gherman				
Desenat: tehn. CAD. Alex Gherman				

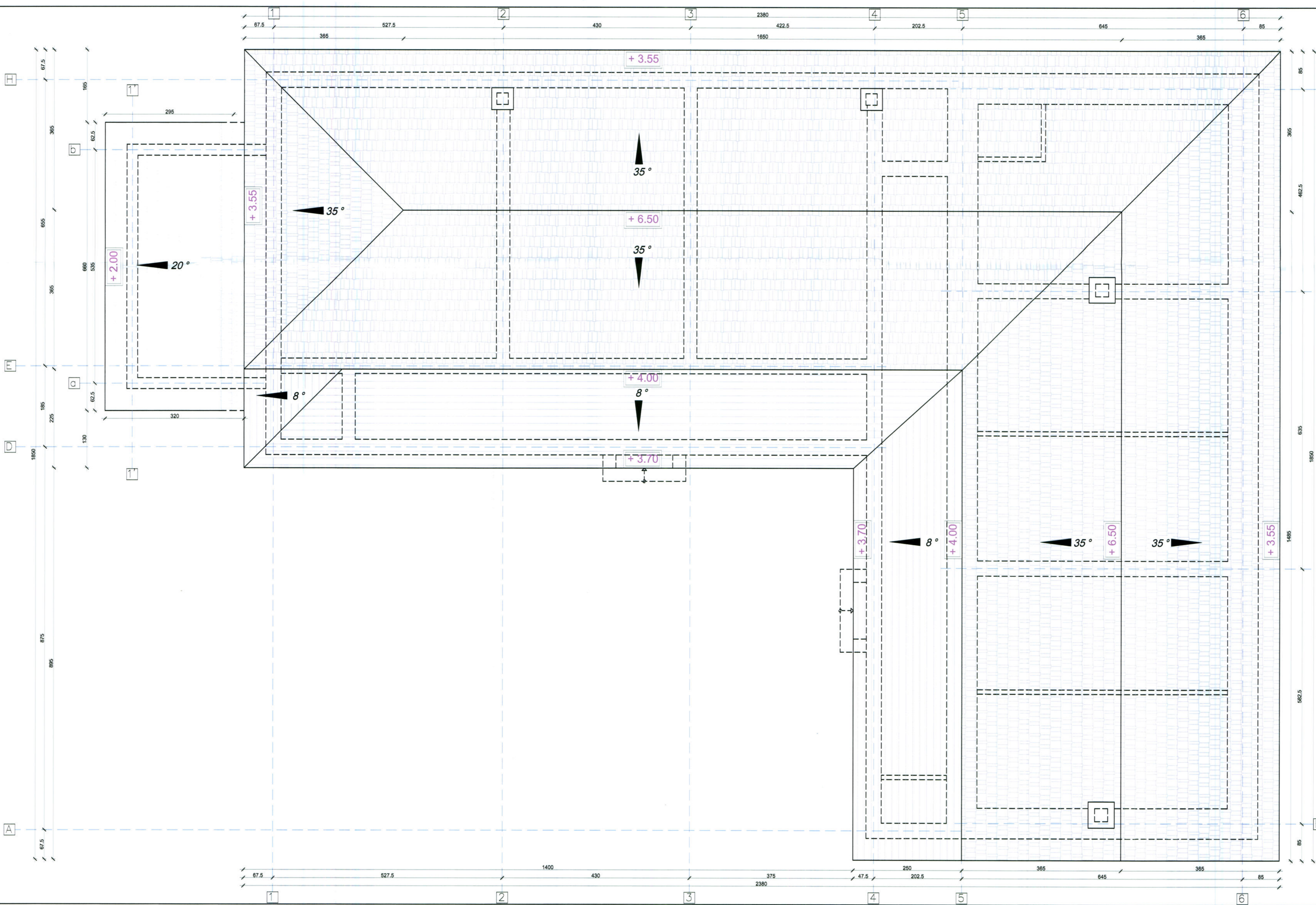

Verificator / Expert	ing. Zetea Romul Jordan	Semnatura	Cerinta	Referat / Expertiza Nr. / Data
				04/1/23
Den. Lucrarii:	REABILITARE DISPENSAR MEDICAL UMAN			Nr. pr. 55/2022
Den. Plansei:	COMUNA SĂLIȘTEA			Faza: D.T.A.C. + P.T.
Beneficiar:	com SĂLIȘTEA, sat SĂLIȘTEA, Strada Proot Constantin Cencea, nr. 4, Jud. ALBA			
Sef proiect:	Primăria COMUNEI SĂLIȘTEA			Plansa: A05
Proiectat:	com SĂLIȘTEA, sat SĂLIȘTEA, Strada Proot Constantin Cencea, nr. 2, Jud. ALBA			
Desenat:	arh. Alin Gherman			
	arh. Alin Gherman			
	tehn. CAD. Alex Gherman			

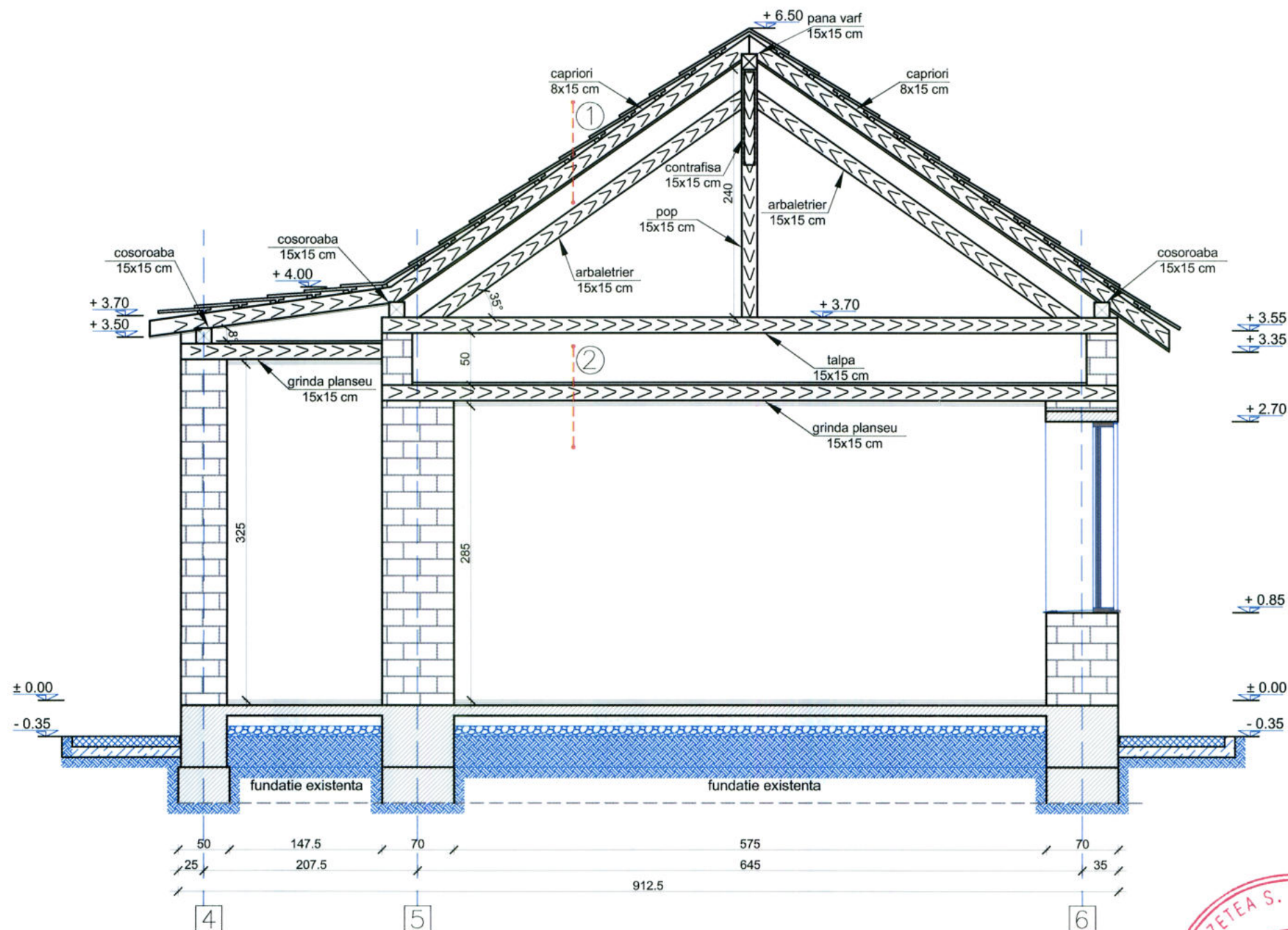

① -INVELITOARE TIGLA CERAMICA  
-SIPCI LONGITUDINALE  
-SARPANTA DIN LEMN

② -SCANDURA BATUTA  
-GRINZI DIN LEMN 10x15 cm  
-TENCUIALA  
-ZUGRAVELI INTERIOARE



Verificator / Expert	ing. Zetea Romul Jordan	Semnatura	<i>Zetea</i>	Cerinta	<i>A</i>	Referat / Expertiza Nr./ Data	041/23
GASTUDIO S.R.L.		Den. Lucrarii:	REABILITARE DISPENSAR MEDICAL UMAN COMUNA SĂLIȘTEA				Nr. pr. 55/2022
Loc. Alba Iulia, jud. Alba Reg. c. J1702/2021 / C.U. 1.44259628 Tel.: 0727 818 482 gherman_alin_gabriel@yahoo.com		Den. Plansei:	SECTIONE A-A - EXISTENTĂ-				Faza: D.T.A.C. + P.T.
		Beneficiar:	PRIMĂRIA COMUNEI SĂLIȘTEA com SĂLIȘTEA, sat SĂLIȘTEA, Strada Preot Constantin Oancea, nr. 2, jud. ALBA				Plansa: A06
		Sef proiect:	arh. Alin Gherman				Scara 1:50
		Proiectat:	arh. Alin Gherman				
		Desenat:	tehn. CAD. Alex Gherman				

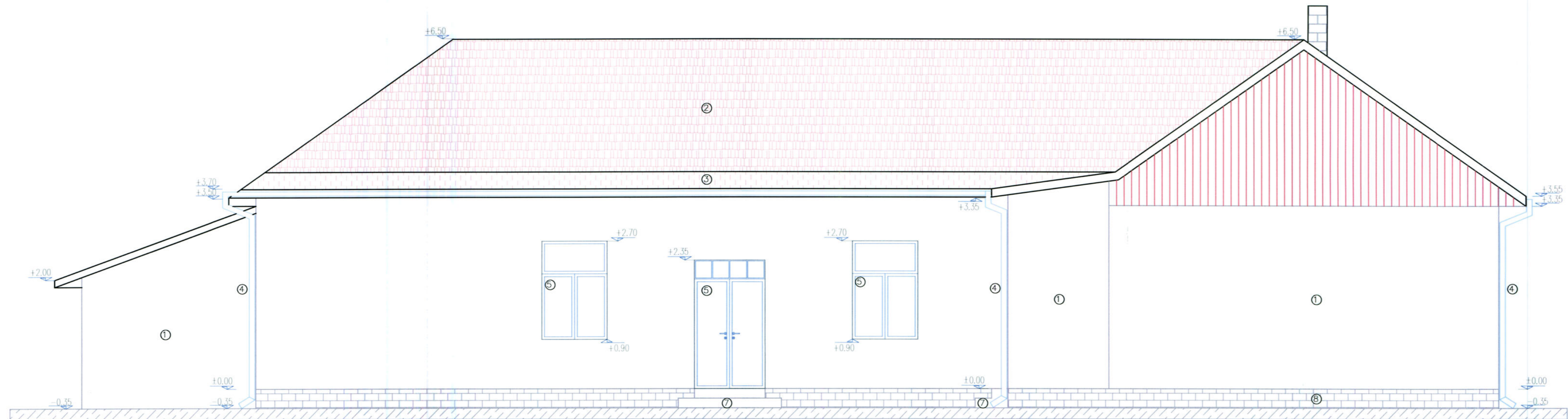

- LEGENDA:
- 1. TENCUIALA FATADE, DRISCUITE FIN
  - 2. INVELITOARE TIGLA CERAMICA
  - 3. INVELITOARE TABLA
  - 4. JGHEABURI SI BURLANE DIN TABLA ZINCATA
  - 5. TAMPLARIE LEMN VOPSITA IN ULEI
  - 6. TAMPLARIE PVC CU GEAM TERMOIZOLANT
  - 7. SCARI ACCES
  - 8. SOCLU



Verificator / Expert	Nume	Semnatura	Cerinta	Referat / Expertiza Nr./ Data
<b>GASTUDIO S.R.L.</b> <small>Loc. Alba Iulia, jud. Alba Reg.c.: J11/702/2021 RC.U.144259628 Tel.: 0727 616 462 gherman_alin_gabriel@yahoo.com</small> 	Den. Lucrării:	REABILITARE DISPENSAR MEDICAL UMAN COMUNA SĂLIȘTEA com SĂLIȘTEA, sat SĂLIȘTEA, Strada Preot Constantin Oancea, nr. 4, jud. ALBA		
	Den. Plansei:	<b>FATADA PRINCIPALA - EXISTENTĂ</b>		
	Beneficiar:	PRIMĂRIA COMUNEI SĂLIȘTEA com SĂLIȘTEA, sat SĂLIȘTEA, Strada Preot Constantin Oancea, nr. 2, jud. ALBA		
	Sef proiect:	arh. Alin Gherman		Nr. pr. 55/2022
	Proiectat:	arh. Alin Gherman		Faza: D.T.A.C. + P.T.
	Desenat:	tehn. CAD. Alex Gherman		Plansa: A07
				Scara 1:50

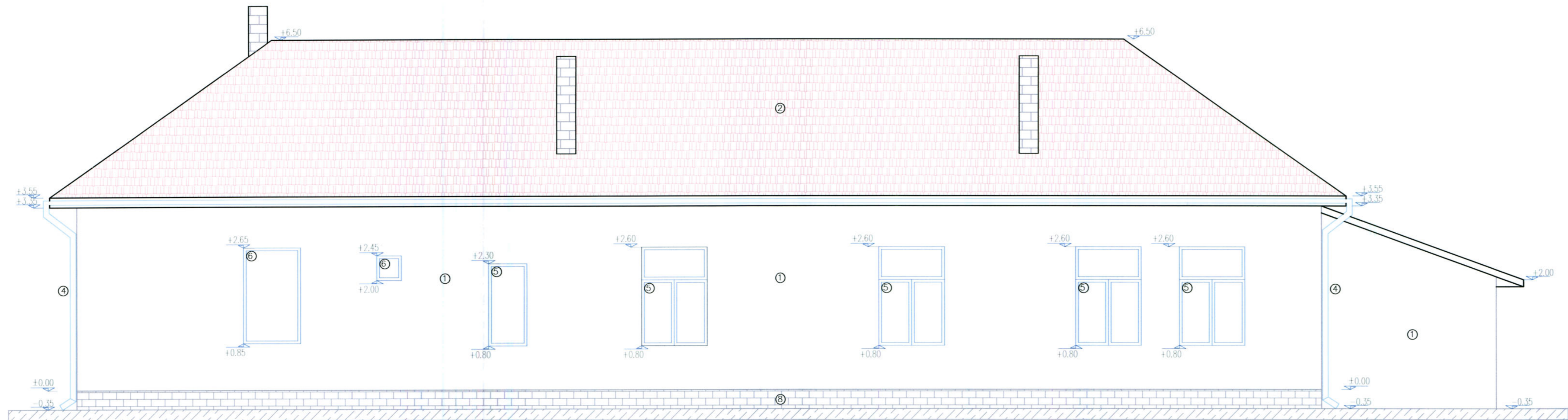

- LEGENDA:
1. TENCUIALA FATADE, DRISCUITE FIN
  2. INVELITOARE TIGLA CERAMICA
  3. INVELITOARE TABLA
  4. JGHEABURI SI BURLANE DIN TABLA ZINCATA
  5. TAMPLARIE LEMN VOPSITA IN ULEI
  6. TAMPLARIE PVC CU GEAM TERMOIZOLANT
  7. SCARI ACCES
  8. SOCLU



Verificator / Expert	Nume	Semnatura	Cerinta	Referat / Expertiza Nr. / Data
<b>GASTUDIO S.R.L.</b> <small>Loc. Alba Iulia, jud. Alba Reg. nr. 317/02/2021 RC.U.144299628 Tel.: 0727 819 482 gherman_alin_gabriel@yahoo.com</small> 	Den. Lucrarii:	REABILITARE DISPENSAR MEDICAL UMAN COMUNA SĂLIȘTEA com SĂLIȘTEA, sat SĂLIȘTEA, Strada Preot Constantin Oancea, nr. 4, jud. ALBA		Nr. pr. 55/2022
	Den. Plansei:	<b>FAȚADĂ SECUNDARĂ - EXISTENTĂ</b>		Faza: D.T.A.C. + P.T.
	Beneficiar:	PRIMĂRIA COMUNEI SĂLIȘTEA com SĂLIȘTEA, sat SĂLIȘTEA, Strada Preot Constantin Oancea, nr. 2, jud. ALBA		Plansa: A08
	Sef proiect:	arh. Alin Gherman		Scara 1:50
	Proiectat:	arh. Alin Gherman		
	Desenat:	tehn. CAD. Alex Gherman		

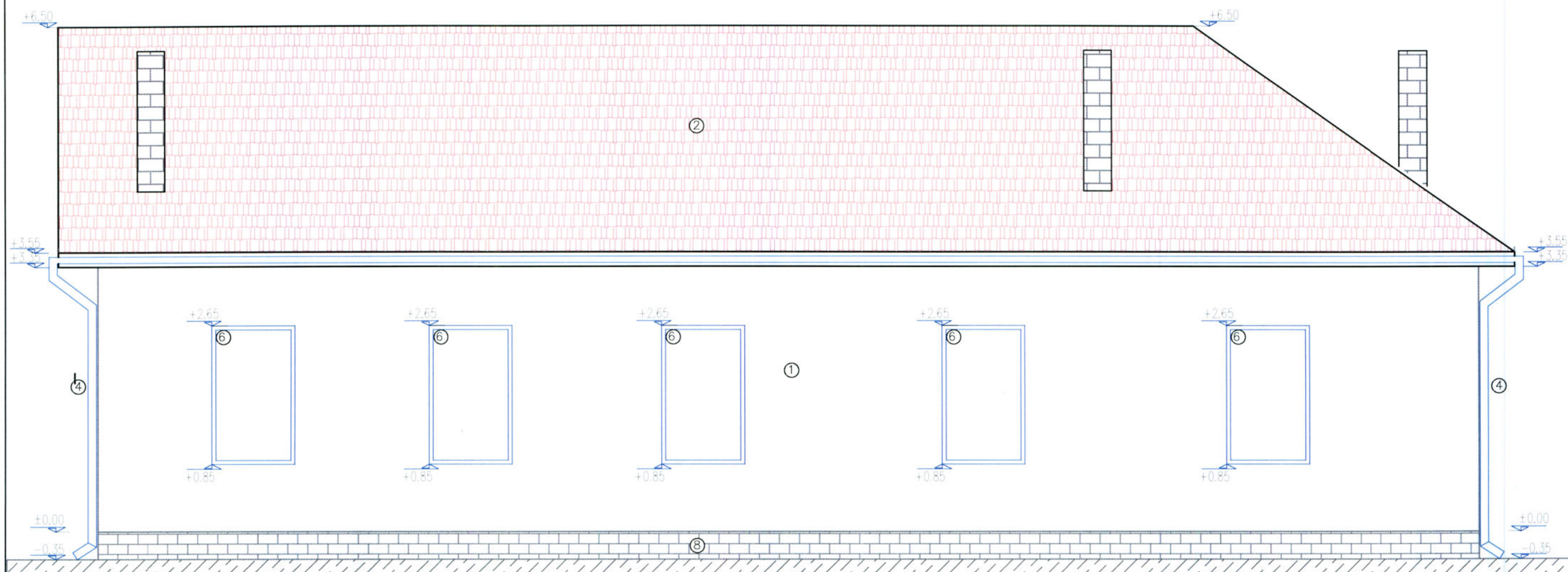

#### LEGENDA:

1. TENCUIALA FATADE, DRISCUITE FIN
2. INVELITOARE TIGLA CERAMICA
3. INVELITOARE TABLA
4. JGHEABURI SI BURLANE DIN TABLA ZINCATA
5. TAMPLARIE LEMN VOPSITA IN ULEI
6. TAMPLARIE PVC CU GEAM TERMOIZOLANT
7. SCARI ACCES
8. SOCLU



Verificator / Expert	Nume	Semnatura	Cerinta	Referat / Expertiza Nr./ Data
<b>GASTUDIO S.R.L.</b> <small>Loc. Alba Iulia, jud. Alba  Reg.c.:J1/702/2021 /C.U.I.44259628  Tel.: 0727 818 482  gherman_alin_gabriel@yahoo.com</small>	Den. Lucrarii:	REABILITARE DISPENSAR MEDICAL UMAN COMUNA SĂLIȘTEA		Nr. pr. 55/2022
	Den. Plansei:	FAȚADĂ LATERALĂ DREAPTA - EXISTENTĂ-		Faza: D.T.A.C. + P.T.
	Beneficiar:	PRIMĂRIA COMUNEI SĂLIȘTEA com SĂLIȘTEA, sat SĂLIȘTEA, Strada Preot Constantin Oancea, nr. 2, jud. ALBA		Plansa: A09
	Sef proiect:	arh. Alin Gherman		Scara 1:50
	Proiectat:	arh. Alin Gherman		
	Desenat:	tehn. CAD. Alex Gherman		

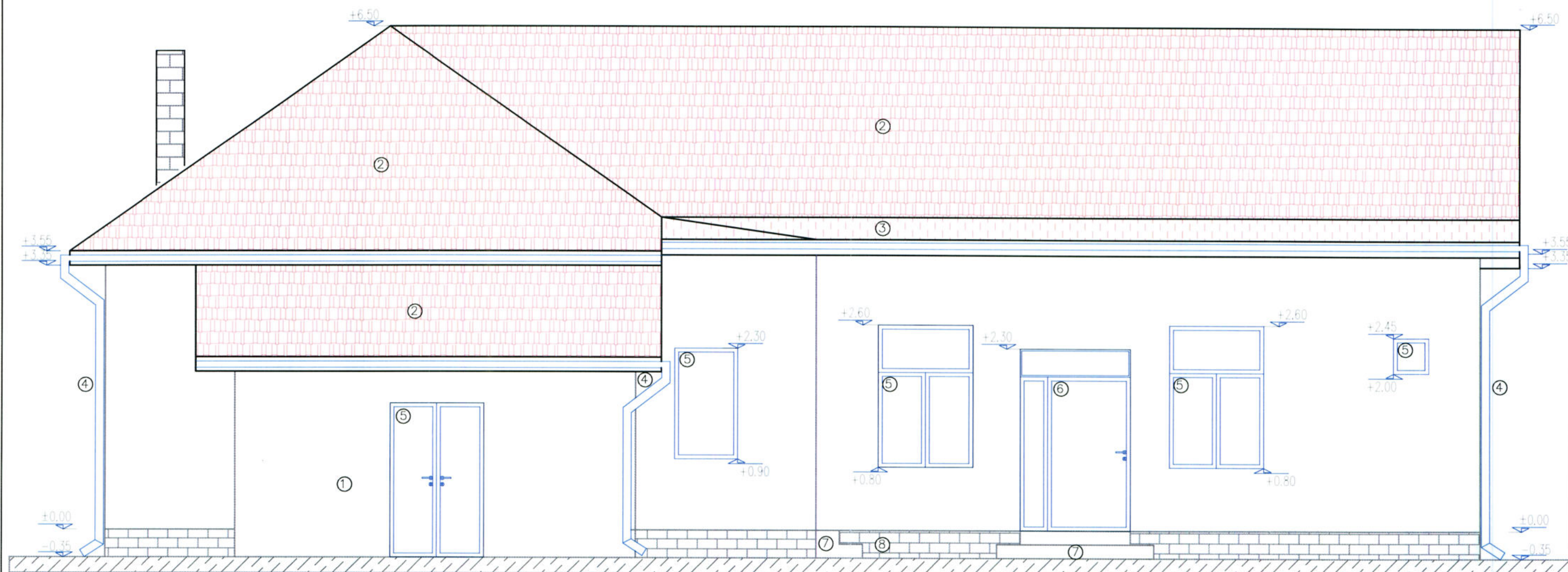

#### LEGENDA:

1. TENCUIALA FATADE, DRISCUITE FIN
2. INVELITOARE TIGLA CERAMICA
3. INVELITOARE TABLA
4. JGHEABURI SI BURLANE DIN TABLA ZINCATA
5. TAMPLARIE LEMN VOPSITA IN ULEI
6. TAMPLARIE PVC CU GEAM TERMOIZOLANT
7. SCARI ACCES
8. SOCLU



Verificator / Expert	Nume	Semnatura	Cerinta	Referat / Expertiza Nr. / Data
<b>GASTUDIO S.R.L.</b> <small>Loc. Alba Iulia, jud. Alba  Reg.c.: J1/702/2021 / C.U.I. 44259628  Tel.: 0727 818 482  gherman_alin_gabriel@yahoo.com</small>	Den. Lucrarii:		REABILITARE DISPENSAR MEDICAL UMAN COMUNA SĂLIȘTEA com SĂLIȘTEA, sat SĂLIȘTEA, Strada Preot Constantin Oancea, nr. 4, jud. ALBA	Nr. pr. 55/2022
	Den. Plansei:		FAȚADĂ LATERALĂ STÂNGA - EXISTENTĂ -	Faza: D.T.A.C. + P.T.
	Beneficiar:		PRIMĂRIA COMUNEI SĂLIȘTEA com SĂLIȘTEA, sat SĂLIȘTEA, Strada Preot Constantin Oancea, nr. 2, jud. ALBA	Plansa: A10
	Sef proiect:		arh. Alin Gherman	Scara 1:50
	Proiectat:		arh. Alin Gherman	
	Desenat:		tehn. CAD. Alex Gherman	

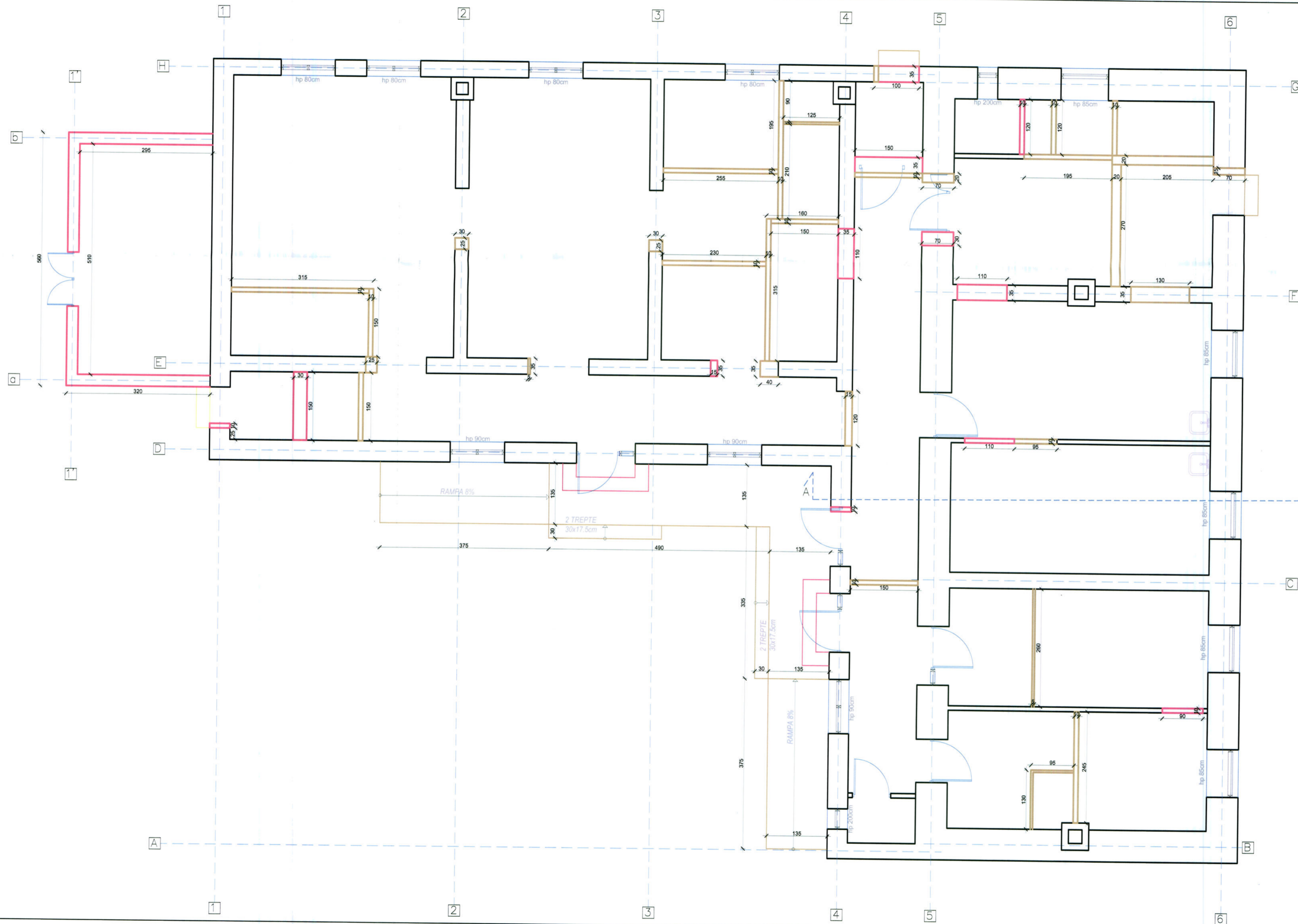

LEGENDA:

- Pereti propusi spre construire
- Pereti si goluri propuse spre demolare



Verificator / Expert	Nume	Semnatura	Cerinta	Referat / Expertiza Nr. / Data
GASTUDIO S.R.L.	Ing. Zoltan Romul Jordan		A	041/23
Den. Lucrarii:	REABILITARE DISPENSAR MEDICAL UMAN COMUNA SĂLIȘTEA			Nr. pr. 55/2022
Den. Plansei:	PLAN - INTERVENȚII- PARTER			Faza: D.T.A.C. + P.T.
Beneficiar:	PRIMĂRIA COMUNEI SĂLIȘTEA com SĂLIȘTEA, sat SĂLIȘTEA, Strada Preot Constantin Dancesa, nr. 2, Jud. ALBA			Plansa: A11
Sef proiect:	arh. Alin Gherman			Scara 1:50
Proiectat:	arh. Alin Gherman			
Desenat:	tehn. CAD. Alex Gherman			

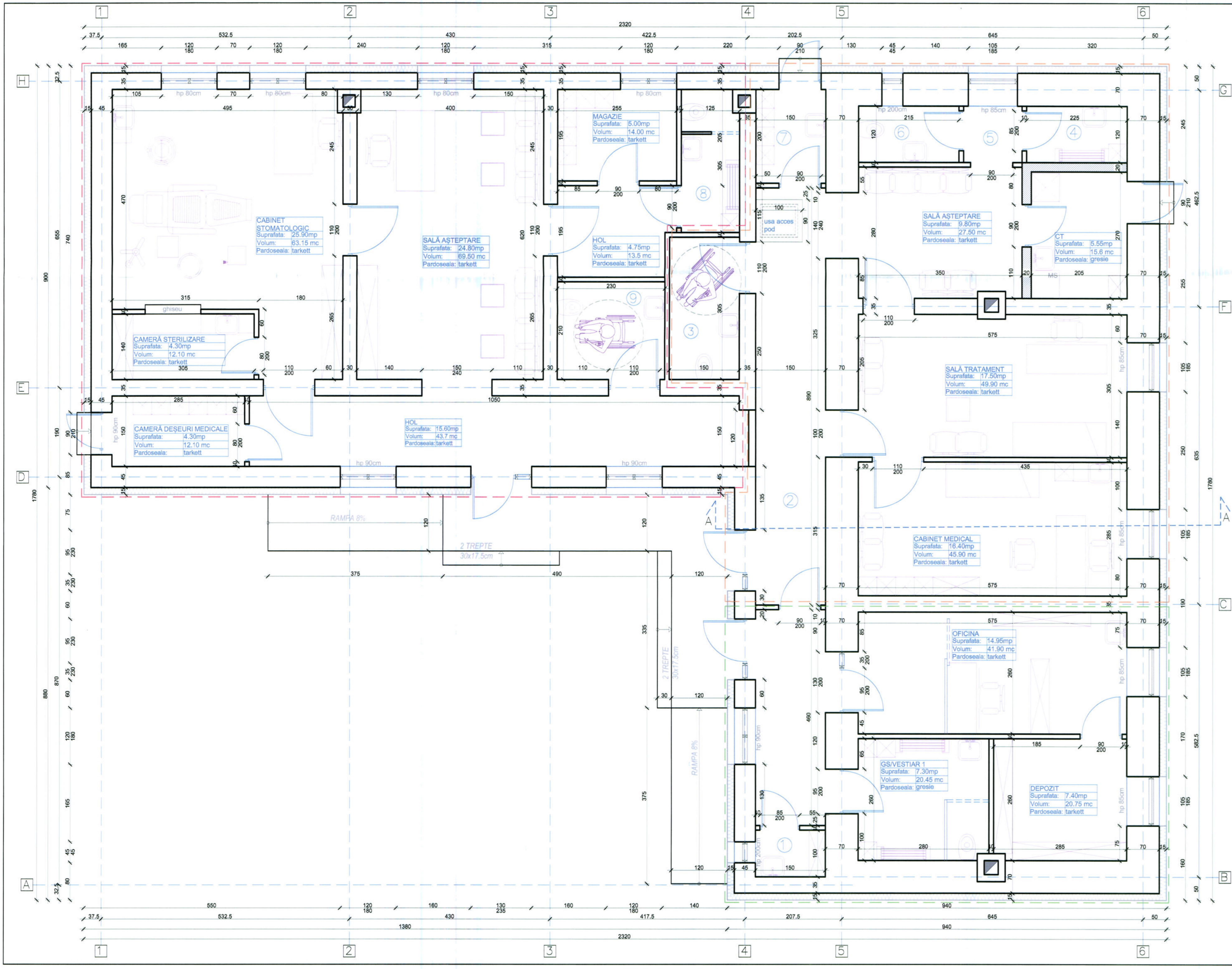

LEGENDĂ ÎNCĂPERI:

- 1 CAMERĂ ÎNTREȚINERE  
Suprafata: 1.50mp  
Volum: 4.85 mc  
Pardoseala: tarkett
- 2 HOL  
Suprafata: 13.35mp  
Volum: 37.4 mc  
Pardoseala: gresie
- 3 GS PERS. DIZABILITATI  
Suprafata: 4.60mp  
Volum: 12.9 mc  
Pardoseala: gresie
- 4 VESTIAR PERS. MEDICAL  
Suprafata: 2.60mp  
Volum: 7.30 mc  
Pardoseala: gresie
- 5 HOL  
Suprafata: 1.50mp  
Volum: 4.2 mc  
Pardoseala: gresie
- 6 GS PERS. MEDICAL  
Suprafata: 2.60mp  
Volum: 7.3 mc  
Pardoseala: gresie
- 7 CAMERĂ DEȘEURI  
Suprafata: 3.00mp  
Volum: 8.4 mc  
Pardoseala: gresie
- 8 G.S./VESTIAR PERS. MEDICAL  
Suprafata: 3.80mp  
Volum: 10.65 mc  
Pardoseala: gresie
- 9 GS PERS. DIZABILITATI  
Suprafata: 4.85mp  
Volum: 13.6 mc  
Pardoseala: gresie

- OFICINA LOCALA DE DISTRIBUTIE - Farmacie in mediul Rural  
conf. ORD. 444/2019 act.2021
- CABINET MEDICAL - medicina de familie
- CABINET STOMATOLOGIC - medicina dentara

SC=293.60mp  
SU=206.55mp  
SD=293.60mp

ORDINUL ARHITECTUR  
DIN ROMANIA  
#637  
Alin Gabriel  
GHERMAN  
Arhitect de proiect

ALBA IULIA  
GHERMAN ALIN  
STUDIO  
SRL  
CUI 44259628 J170/2019

INGINER  
VERIFICATOR PROIECTE  
NR.1206  
41.A3

Verificator / Expert	Nume	Semnatura	Cerinta	Referat / Expertiza Nr./ Data
GASTUDIO S.R.L.	Den. Lucrarii:	REABILITARE DISPENSAR MEDICAL JMAN		Nr. pr. 55/2022
	Den. Plansei:	COMUNA SĂLIȘTEA		Faza: D.T.A.C. + P.T.
	Beneficiar:	PRIMĂRIA COMUNEI SĂLIȘTEA		Plansa: A12
	Sef proiect:	arh. Alin Gherman		Scara 1:50
	Proiectat:	arh. Alin Gherman		
	Desenat:	tehn. CAD. Alex Gherman		

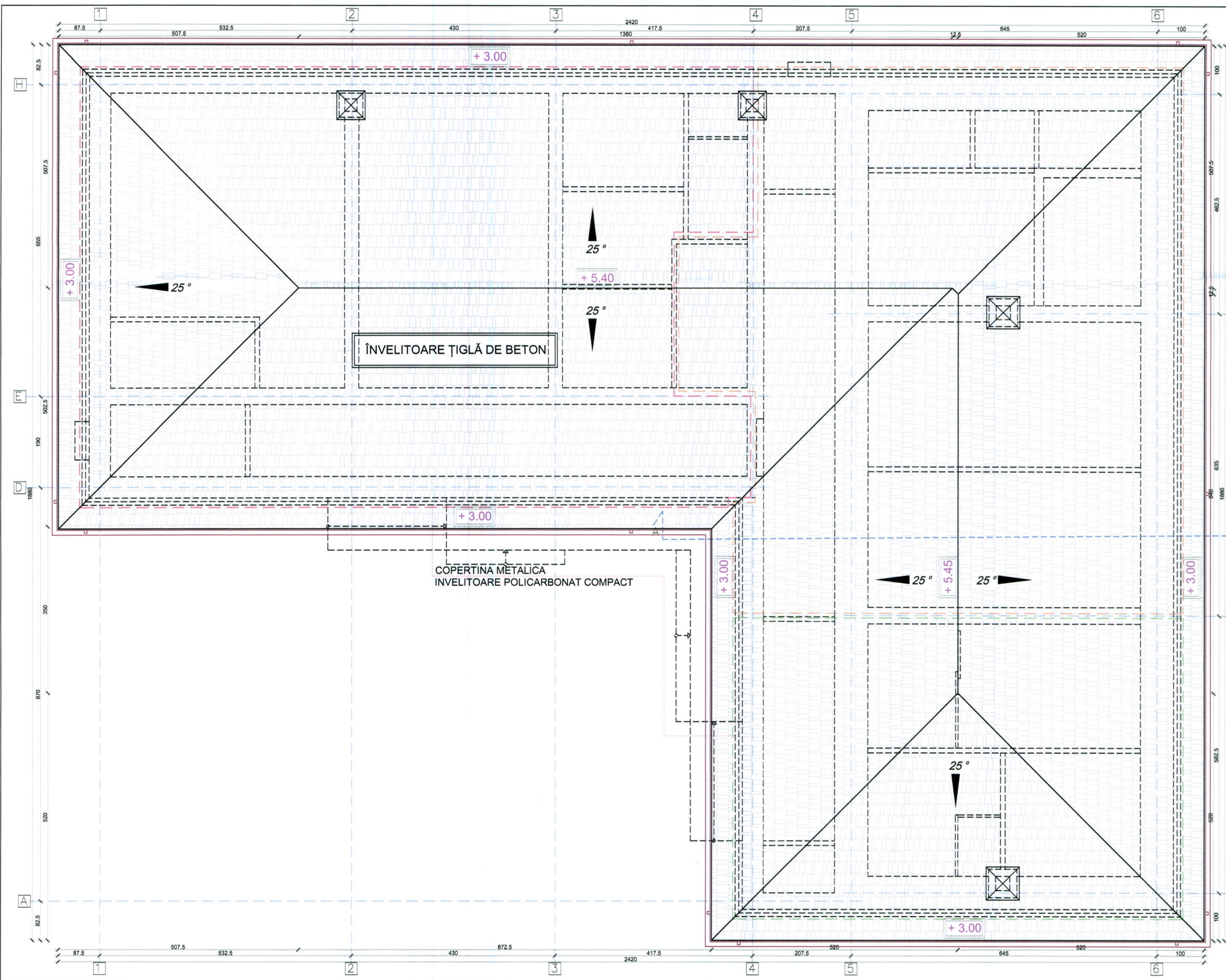

- OFICINA LOCALA DE DISTRIBUTIE - Farmacie in mediul Rural  
conf. ORD. 444/2019 act.2021
- CABINET MEDICAL - medicina de familie
- CABINET STOMATOLOGIC - medicina dentara



Verificator / Expert	Ing. Zetia Romul Jordan	Semnatura	X	Referat / Expertiza Nr./ Data	041/23
Den. Lucrarii:	REABILITARE DISPENSAR MEDICAL UMAN COMUNA SĂLIȘTEA	Den. Plansei:	PLAN - PROPUS- ÎNVELITOARE	Nr. pr.	55/2022
Beneficiar:	PRIMĂRIA COMUNEI SĂLIȘTEA com SĂLIȘTEA, sat SĂLIȘTEA, Strada Preot Constantin Dănoș, nr. 2, Jud. ALBA	Sef proiect:	arh. Alin Gherman	Faza:	D.T.A.C. + P.T.
Proiectat:	arh. Alin Gherman	Desenat:	tehn. CAD. Alex Gherman	Plansa:	A13
					Scara 1:50

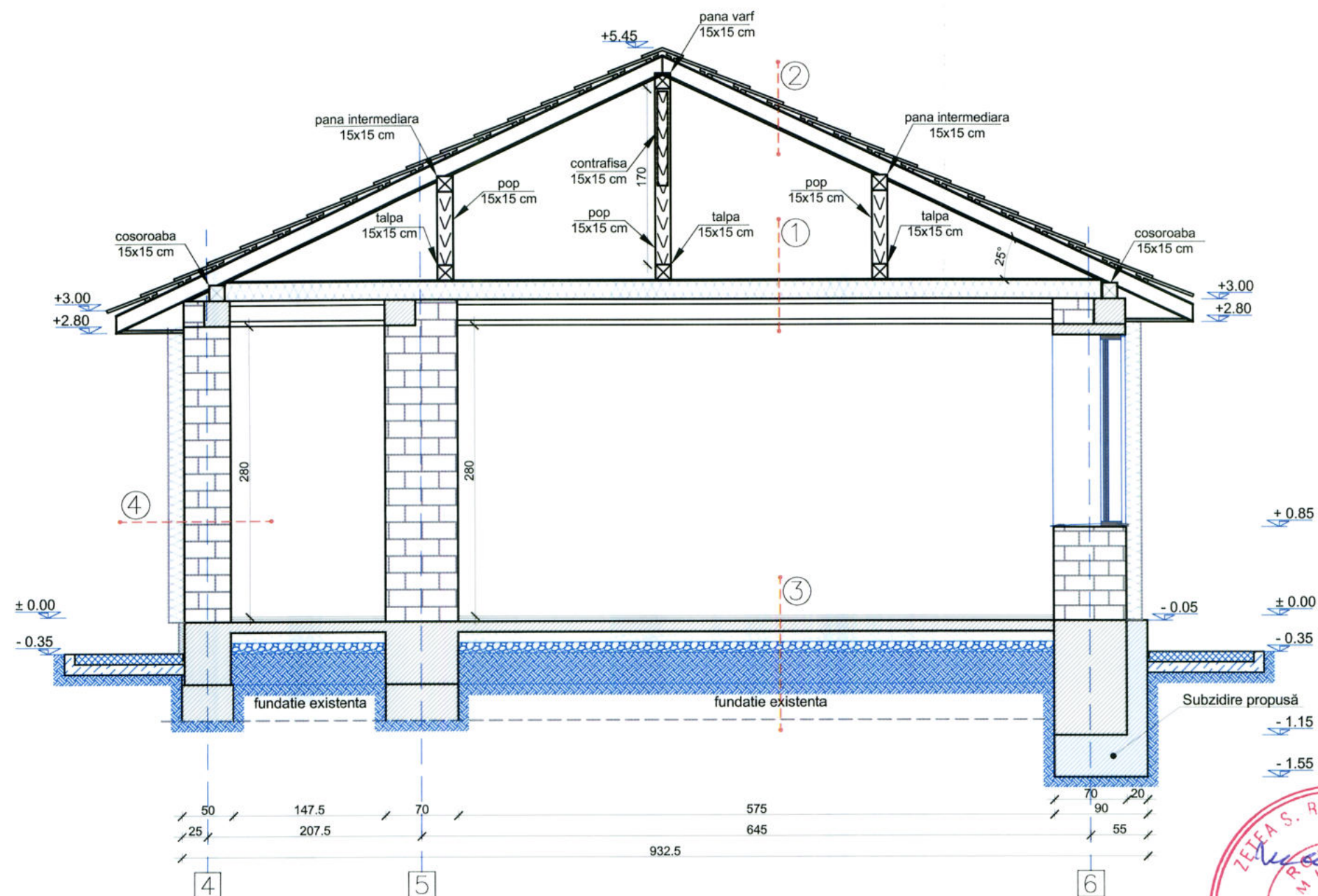

- ① -pod circulabil  
-poditura din scandura de rasinoase  
-termoizolatie vata bazaltica-20cm  
-folie bariera de vapori  
-grinzi de lemn -15x18 cm  
-structura metalica tavan gipscarton  
-placi gipscarton  
-tencuiala  
-zugraveala interioara

- ② -invelitoare din tigla de beton Bramac  
Reviva  
-sipci suport tigle  
-constrasipci pe astereala  
-strat de aer ventilat  
-folie difuzie vapori  
-astereala  
-sarpana din lemn

- ③ -pardoseala finita Tarkett  
-strat suport finisaj  
-sapa de egalizare max. 6cm  
-placa de BA 13cm  
-strat de rupere a capilaritatii, sort 15cm  
-umplutura compactata  
-teren natural

- ④ -tencuiala decorativa structurata, 2mm  
-tencuiala exteriora M10T, 2-3cm  
-termosistem pol. expandat grafitat, 15cm  
-zidarie din caramida plina  
-tencuiala interioara M10T, 2-3cm  
-strat de finisaj - glet la interior  
-strat suport finisaj - amorsa  
-zugraveli lavabile de interior



Verificator / Expert	Nume	Semnatura	Cerinta	Referat / Expertiza Nr. / Data
	Zetia Romul Iordan	<i>[Signature]</i>	A	041/23
<b>GASTUDIO S.R.L.</b> Loc. Alba Iulia, jud. Alba Reg. c. J1/702/2021 / C.U. 144259628 Tel.: 0727 818 482 gherman_alin_gabriel@yahoo.com		Den. Lucrarii:	REABILITARE DISPENSAR MEDICAL UMAN COMUNA SĂLIȘTEA com SĂLIȘTEA, sat SĂLIȘTEA, Strada Preot Constantin Oancea, nr. 4, jud. ALBA	
		Den. Plansei:	<b>SECTIUNE A-A - PROPUȘĂ -</b>	
		Beneficiar:	PRIMĂRIA COMUNEI SĂLIȘTEA com SĂLIȘTEA, sat SĂLIȘTEA, Strada Preot Constantin Oancea, nr. 2, jud. ALBA	
		Sef proiect:	arh. Alin Gherman	Nr. pr. 55/2022
		Proiectat:	arh. Alin Gherman	Faza: D.T.A.C. +P.T.
		Desenat:	tehn. CAD. Alex Gherman	Plansa: A14
				Scara 1:50



- LEGENDA:
- 1 -TENCUIALA DECORATIVA, culoare RAL 6019
  - 2 -SOCLU - finisaj TENCUIALA MOZAICATA, gran.2mm
  - 3 -TENCUIALA DECORATIVA, culoare RAL 9016
  - 4 -TAMPLARIE PVC culoare ALB, cu geam termoizolant
  - 5 -INVELITOARE din TIGLA din BETON BRAMAC REVIVA, culoare rosu caramiziu
  - 6 -PAZIE din LEMN, culoare maro deschis
  - 7 -JGHEABURI si BURLANE din tabla zincata, culoare GRI
  - 8 -TREPTE de ACCES placate cu GRESIE ANTIDERAPANTA
  - 9 -BALUSTRADA METALICA cu inchideri din PANOURI de STICLA
  - 10 -COS de FUM - finisaj CARAMIDA APARENTA

ORDINUL ARHITECTILOR  
DIN ROMANIA  
9337  
Alin Gabriel  
GHERMAN  
Proiect de arh. de amenajare

ALBA IULIA  
GHERMAN ALIN  
STUDIO  
SRL  
CUI 44259628 J1170

Verificator / Expert	Nume	Semnatura	Cerinta	Referat / Expertiza Nr./ Data
	Den. Lucrarii:	REABILITARE DISPENSAR MEDICAL UMAN COMUNA SĂLIȘTEA com SĂLIȘTEA, sat SĂLIȘTEA, Strada Preot Constantin Oancea, nr. 4, Jud. ALBA		Nr. pr. 55/2022
	Den. Plansei:	FATADA PRINCIPALA-PROPUSA		Faza: D.T.A.C. + P.T.
	Beneficiar:	PRIMĂRIA COMUNEI SĂLIȘTEA com SĂLIȘTEA, sat SĂLIȘTEA, Strada Preot Constantin Oancea, nr. 2, Jud. ALBA		Plansa: A15
	Sef proiect:	arh. Alin Gherman		Scara 1:50
	Proiectat:	arh. Alin Gherman		
	Desenat:	tehn. CAD. Alex Gherman		



- LEGENDA:
- 1 - TENCUIALA DECORATIVA, culoare RAL 6019
  - 2 - SOCLU - finisaj TENCUIALA MOZAICATA, gran.2mm
  - 3 - TENCUIALA DECORATIVA, culoare RAL 9016
  - 4 - TAMPLARIE PVC culoare ALB, cu geam termoizolant
  - 5 - INVELITOARE din TIGLA din BETON BRAMAC REVIVA, culoare rosu caramiziu
  - 6 - PAZIE din LEMN, culoare maro deschis
  - 7 - JGHEABURI si BURLANE din tabla zincata, culoare GRI
  - 8 - TREPTE de ACCES placate cu GRESIE ANTIDERAPANTA
  - 9 - COS de FUM - finisaj CARAMIDA APARENTE

ORDINUL ARHITECTURII  
DIN ROMANIA  
9637  
Alin Gabriel  
GHERMAN  
Arhitect C.L. 01/22 de septembrie



Verificator / Expert		Nume	Semnatura	Cerinta	Referat / Expertiza Nr./ Data
<div>GASTUDIO S.R.L.</div> <div>Loc. Alba Iulia, jud. Alba</div> <div>Reg.c./J17/702/2021 RC.U.1.44259628</div> <div>Tel.: 0727 516 452</div> <div>gherman_alin_gabriel@yahoo.com</div> <div></div>		Den. Lucrarii:	REABILITARE DISPENSAR MEDICAL UMAN COMUNA SĂLIȘTEA com SĂLIȘTEA, sat SĂLIȘTEA, Strada Preot Constantin Oancea, nr. 4, jud. ALBA		Nr. pr. 55/2022
		Den. Plansei:	FATADA SECUNDARA-PROPUSA		Faza:
		Beneficiar:	PRIMĂRIA COMUNEI SĂLIȘTEA com SĂLIȘTEA, sat SĂLIȘTEA, Strada Preot Constantin Oancea, nr. 2, jud. ALBA		D.T.A.C. + P.T.
		Sef proiect:	arh. Alin Gherman		Plansa:
		Proiectat:	arh. Alin Gherman		A16
Desenat:	tehn. CAD. Alex Gherman		Scara 1:50		



LEGENDA:  
1 -TENCUIALA DECORATIVA, culoare RAL 6019  
2-SOCLU - finisaj TENCUIALA MOZAIKATA, gran.2mm  
3-TENCUIALA DECORATIVA, culoare RAL 9016  
4 -TAMPLARIE PVC culoare ALB, cu geam termoizolant  
5-INVELITOARE din TIGLA din BETON BRAMAC REVIVA, culoare rosu caramiziu  
6 -PAZIE din LEMN, culoare maro deschis  
7-JGHEABURI si BURLANE din tabla zincata, culoare GRI  
8-TREPTE de ACCES placate cu GRESIE ANTIDERAPANTA  
9 -BALUSTRADA METALICA cu inchideri din PANOURI de STICLA  
10 -COS de FUM - finisaj CARAMIDA APARENTA





Verificator / Expert	Nume	Semnatura	Cerinta	Referat / Expertiza Nr / Data
<b>GASTUDIO S.R.L.</b> <small>Loc. Alba Iulia, jud. Alba Reg.c.:J17/02/2021 /C.U.1.44250628 Tel.: 0727 618 482 gherman_alin_gabriel@yahoo.com</small> 	Den. Lucrarii:	REABILITARE DISPENSAR MEDICAL UMAN COMUNA SĂLIȘTEA com SĂLIȘTEA, sat SĂLIȘTEA, Strada Preot Constantin Oancea, nr. 4, jud. ALBA		Nr. pr. 55/2022
	Den. Plansei:	<b>FATA LATERAL-STANGA-PROPUSA</b>		Faza: D.T.A.C. + P.T.
	Beneficiar:	PRIMĂRIA COMUNEI SĂLIȘTEA com SĂLIȘTEA, sat SĂLIȘTEA, Strada Preot Constantin Oancea, nr. 2, jud. ALBA		Plansa: A17
	Sef proiect:	arh. Alin Gherman		Scara 1:50
	Proiectat:	arh. Alin Gherman		
	Desenat:	tehn. CAD. Alex Gherman		

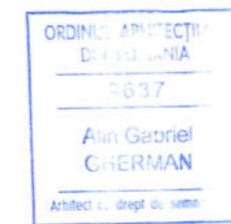

- LEGENDA:
- 1 -TENCUIALA DECORATIVA, culoare RAL 6019
  - 2 -SOCLU - finisaj TENCUIALA MOZAICATA, gran.2mm
  - 3 -TENCUIALA DECORATIVA, culoare RAL 9016
  - 4 -TAMPLARIE PVC culoare ALB, cu geam termoizolant
  - 5 -INVELITOARE din TIGLA din BETON BRAMAC REVIVA, culoare rosu caramiziu
  - 6 -PAZIE din LEMN, culoare maro deschis
  - 7 -JGHEABURI si BURLANE din tabla zincata, culoare GRI
  - 8 -TREPTRE de ACCES placate cu GRESIE ANTIDERAPANTA
  - 9 -COS de FUM - finisaj CARAMIDA APARENTA

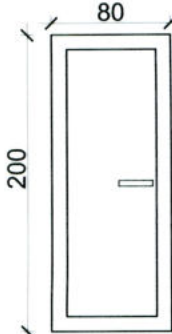
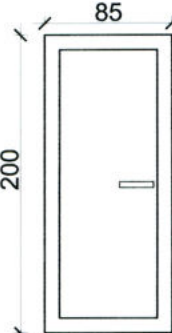

Verificator / Expert	Nume	Semnatura	Cerinta	Referat / Expertiza Nr./ Data
<b>GASTUDIO S.R.L.</b> <small>L.ord. Alba Iulia, jud. Alba Reg.c.:J17/02/2021/C.U.I.44259628 Tel.: 0727 918 482 gherman_alin_gabriel@yahoo.com</small> 	Den. Lucrarii:	REABILITARE DISPENSAR MEDICAL UMAN COMUNA SĂLIȘTEA com SĂLIȘTEA, sat SĂLIȘTEA, Strada Preot Constantin Oancea, nr. 4, jud. ALBA		Nr. pr. 55/2022
	Den. Plansei:	<b>FATADA LATERAL-DREAPTA-PROPUSA</b>		Faza:
	Beneficiar:	PRIMĂRIA COMUNEI SĂLIȘTEA com SĂLIȘTEA, sat SĂLIȘTEA, Strada Preot Constantin Oancea, nr. 2, jud. ALBA		D.T.A.C. + P.T.
	Sef proiect:	arh. Alin Gherman		Plansa:
	Proiectat:	arh. Alin Gherman		A18
	Desenat:	tehn. CAD. Alex Gherman		Scara 1:50

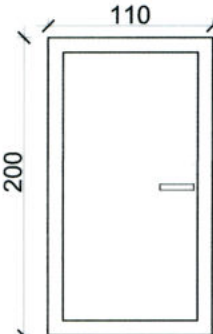
USI - INTERIOR		Culoare - ALB	material: aluminiu / PVC							
MARCA	SCHEMA	DIMENSIUNI		NR. BUCATI			SUPRAFATA			OBSERVATII
		GOL	EXECUTIE				TOTAL	MP/BUC	TOTAL	
UI-1		850 2050	800 2000	2			2	1.60	3.20	deschidere batanta panou mat
UI-1		900 2050	850 2000	2			2	1.70	3.40	deschidere batanta panou mat
UI-1		950 2050	900 2000	6			6	1.80	10.80	deschidere batanta panou mat
UI-1		1150 2050	1100 2000	7			7	2.20	15.40	deschidere batanta panou mat
TOTAL USI interioare							17	32.80 mp		
TOTAL USI							22	43.93 mp		

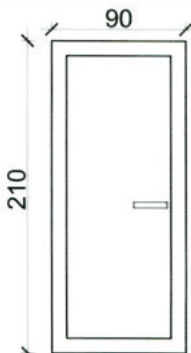
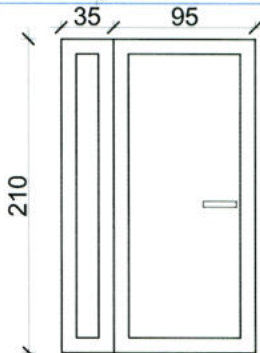
USI - EXTERIOR		Culoare - ALB		material: aluminiu / PVC						
MARCA	SCHEMA	DIMENSIUNI		NR. BUCATI			SUPRAFATA		OBSERVATII	
		GOL	EXECUTIE				TOTAL	MP/BUC		TOTAL
UE2		$\frac{950}{2150}$	$\frac{900}{2100}$	3			3	1.89	5.67	deschidere batanta panou mat
UI-1		$\frac{1350}{2150}$	$\frac{1300}{2100}$	2			2	2.73	5.46	deschidere batanta panou mat
TOTAL USI EXTERIOARE							5		11.13 mp	

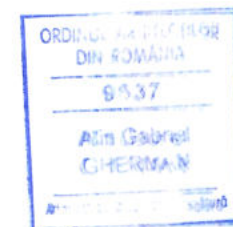

Verificator / Expert	Nume	Semnatura	Cerinta	Referat / Expertiza Nr./ Data
<b>GASTUDIO S.R.L.</b> <small>Loc. Alba Iulia, jud. Alba  Reg.c.: J1/702/2021 / C.U. 14259628  Tel.: 0727 818 482  gherman_alin_gabriel@yahoo.com</small> 	Den. Lucrarii:	REABILITARE DISPENSAR MEDICAL UMAN COMUNA SĂLIȘTEA com SĂLIȘTEA, sat SĂLIȘTEA, Strada Preot Constantin Oancea, nr. 4, jud. ALBA		Nr. pr. 55/2022
	Den. Plansei:	TABLOU DE TÂMLĂRIE - USI PROPUSE -		Faza: D.T.A.C. + P.T.
	Beneficiar:	PRIMĂRIA COMUNEI SĂLIȘTEA com SĂLIȘTEA, sat SĂLIȘTEA, Strada Preot Constantin Oancea, nr. 2, jud. ALBA		Plansa: A19
	Sef proiect:	arh. Alin Gherman		Scara 1:50
	Proiectat:	arh. Alin Gherman		
	Desenat:	tehn. CAD. Alex Gherman		

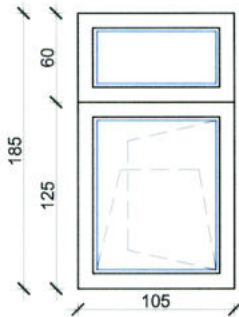
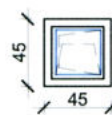
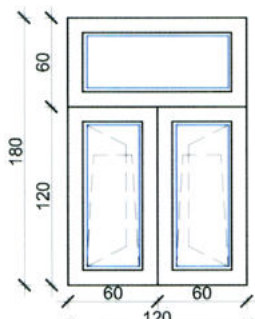
FERESTRE - EXTERIOR Culoare - ALB		material: aluminiu / PVC							
MARCA	SCHEMA	DIMENSIUNI		NR. BUCATI			SUPRAFATA		
		GOL	EXECUTIE				TOTAL	MP/BUC	OBSERVATII
F1		<div>1050</div> <div>1850</div>	<div>1100</div> <div>1900</div>	5			5	1.94	deschidere oscilo-batanta
F2		<div>450</div> <div>450</div>	<div>500</div> <div>500</div>	2			2	0.20	deschidere oscilo-batanta
F3		<div>1200</div> <div>1800</div>	<div>1250</div> <div>1850</div>	7			7	2.16	deschidere oscilo-batanta
TOTAL FERESTRE EXTERIOARE							14	25.22 mp	

Verificator / Expert	Nume	Semnatura	Cerinta	Referat / Expertiza Nr./ Data
<b>GASTUDIO S.R.L.</b> Loc. Alba Iulia, jud. Alba Reg.c.:J1/702/2021 /C.U.I.44259628 Tel.: 0727 818 482 gherman_alin_gabriel@yahoo.com 	Den. Lucrarii:	REABILITARE DISPENSAR MEDICAL UMAN COMUNA SĂLIȘTEA com SĂLIȘTEA, sat SĂLIȘTEA, Strada Preot Constantin Oancea, nr. 4, jud. ALBA		Nr. pr. 55/2022
	Den. Plansei:	<b>TABLOU DE TÂMLĂRIE - FERESTRE PROPUSE</b>		Faza:
	Beneficiar:	PRIMĂRIA COMUNEI SĂLIȘTEA com SĂLIȘTEA, sat SĂLIȘTEA, Strada Preot Constantin Oancea, nr. 2, jud. ALBA		D.T.A.C.
	Sef proiect:	arh. Alin Gherman		Plansa:
	Proiectat:	arh. Alin Gherman		A20
	Desenat:	tehn. CAD. Alex Gherman		Scara 1:50